

OK. FERTIG BODEN LAMASTALL = + 0.35 = 534.22 m.ü.M.

BAUHERR THOMAS GRAF PANORAMASTRASSE 5, 4654 LOSTORF	OBJEKT <b>SCHNITT A - A</b>	PLANFORMAT <b>50 / 30</b>	BAU-PLANNUMMER 14-101 / 115 ERSTELLDATUM 15.07.2015
OBJEKT VORDACH BEI LAMASTALL PANORAMASTRASSE 5, 4654 LOSTORF	STATUS <b>BAUGESUCH</b>	MASSSTAB <b>1 : 50</b>	GEPLANT MK LETZTE ÄNDERUNG 15.07.2015
<b>krebs</b> architekten	krebs architekten Hauptstrasse 19b, 4655 Stüsslingen	Fon 062 298 37 30 Fax 062 298 37 31	info@krebs-architekten.ch www.krebs-architekten.ch

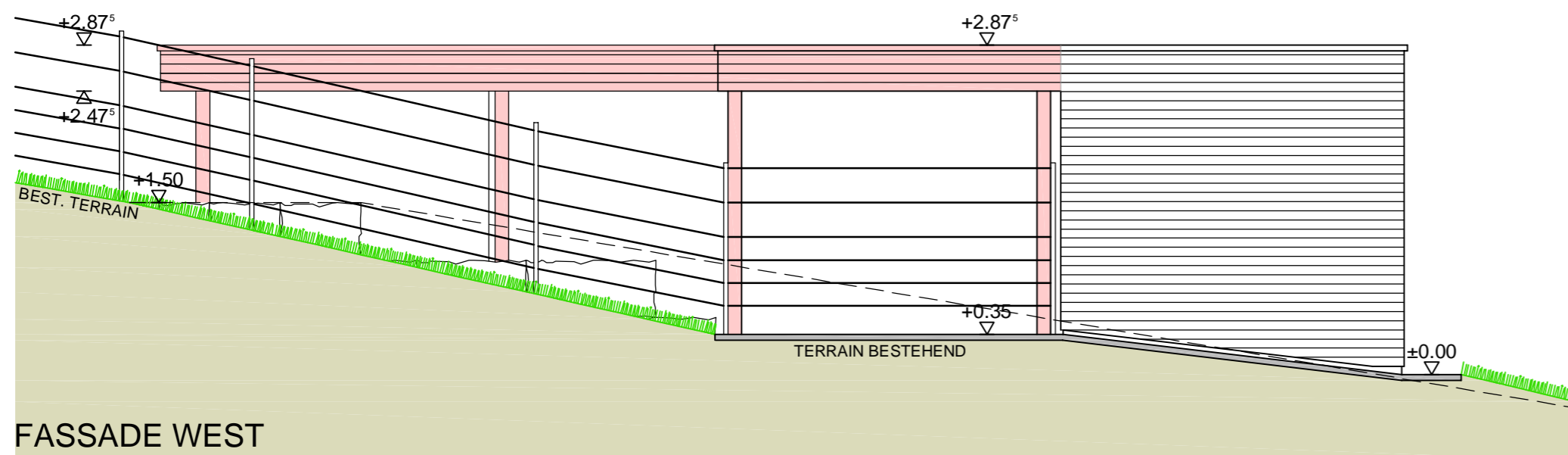
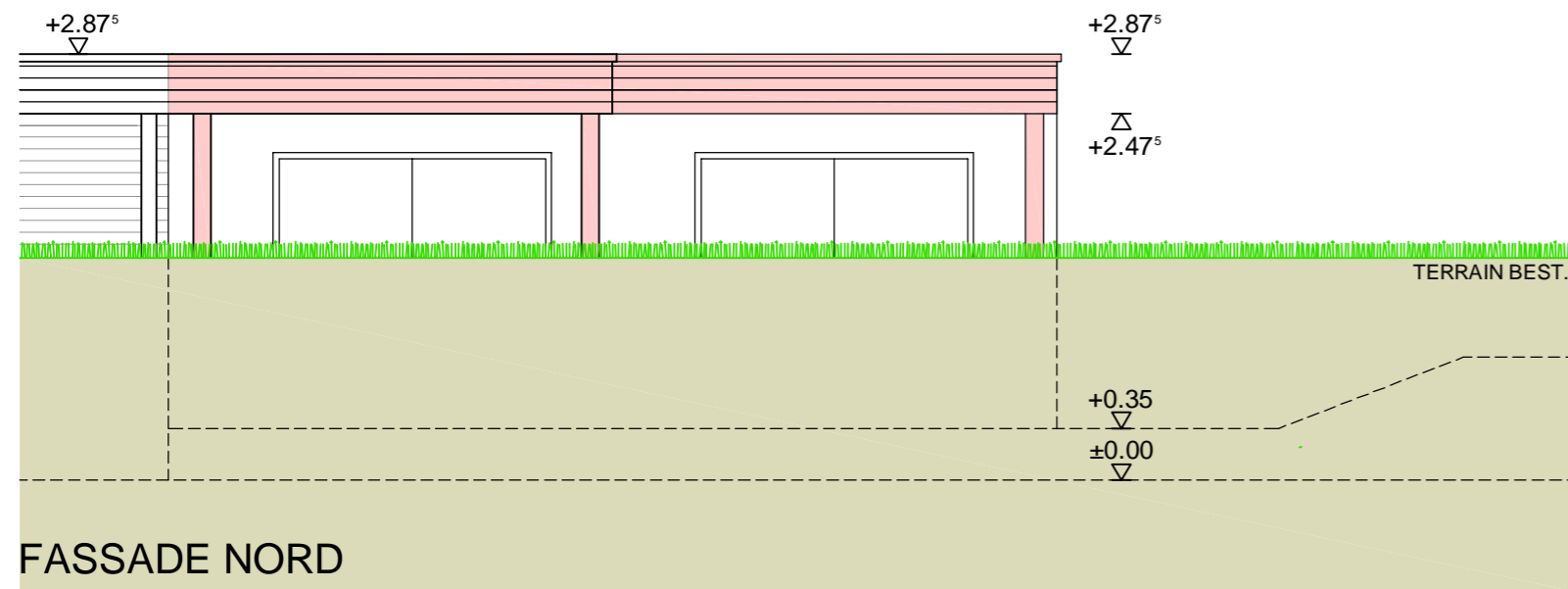

OK. FERTIG BODEN LAMASTALL = + 0.35 = 534.22 m.ü.M.

BAUHERR THOMAS GRAF PANORAMASTRASSE 5, 4654 LOSTORF	OBJEKT FASADEN	PLANFORMAT 50 / 30	BAU-/PLANNUMMER 14-101 / 120
OBJEKT VORDACH BEI LAMASTALL PANORAMASTRASSE 5, 4654 LOSTORF	STATUS BAUGESUCH	MASSSTAB 1 : 50	ERSTELLDATUM 15.07.2015
<b>krebs</b> architekten	krebs architekten Hauptstrasse 19b, 4655 Stüsslingen	Fon 062 298 37 30 Fax 062 298 37 31	GEPLANT MK LETZTE ÄNDERUNG 15.07.2015 info@krebs-architekten.ch www.krebs-architekten.ch

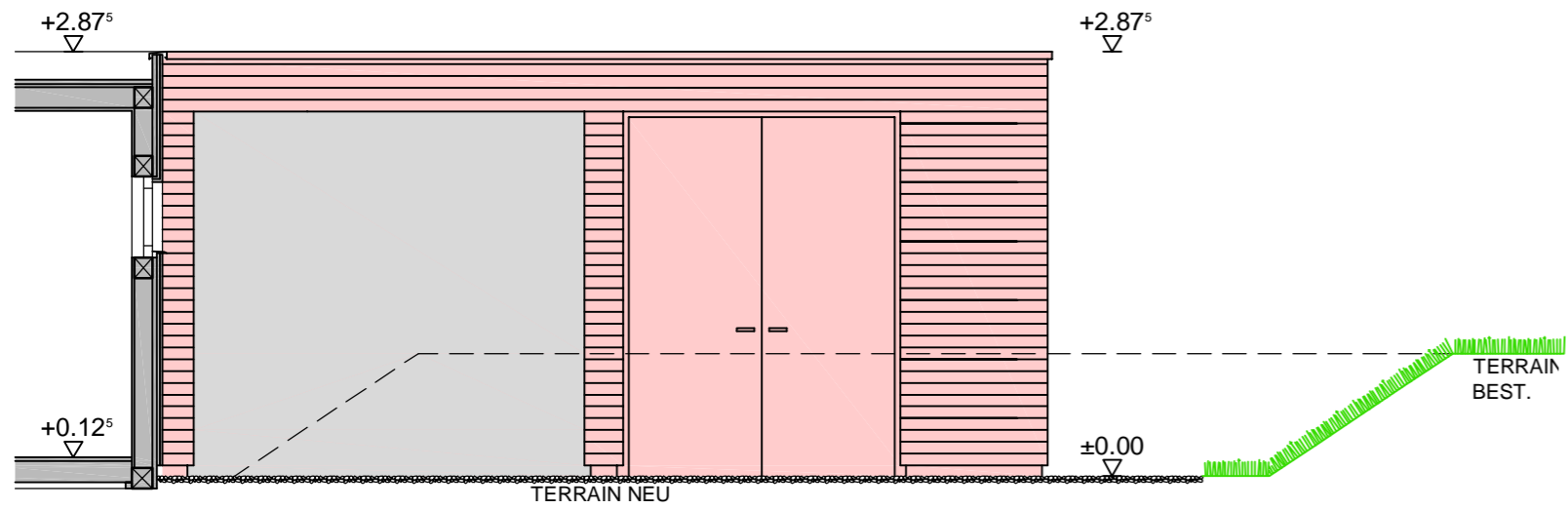

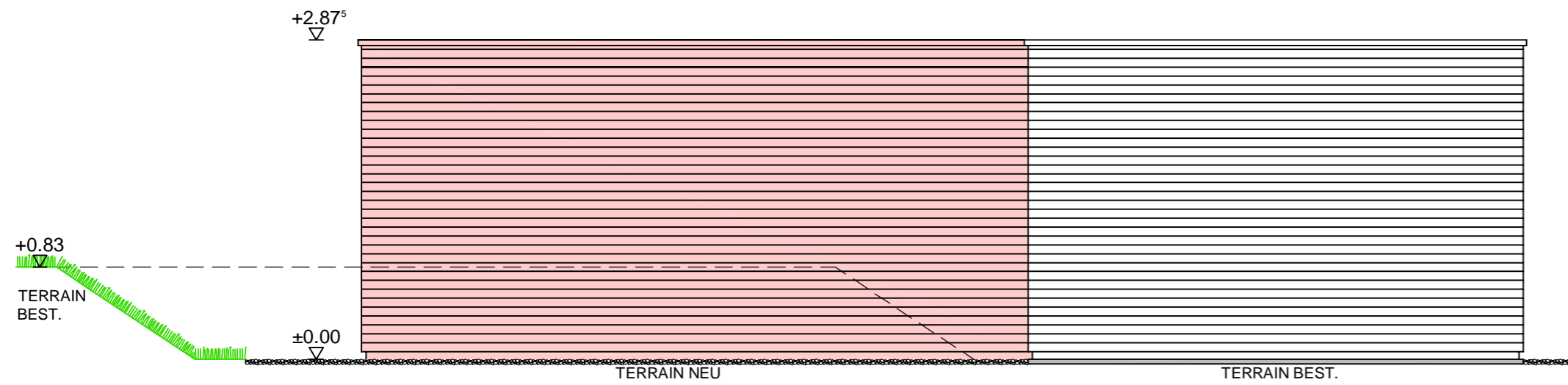

FASSADE NORD

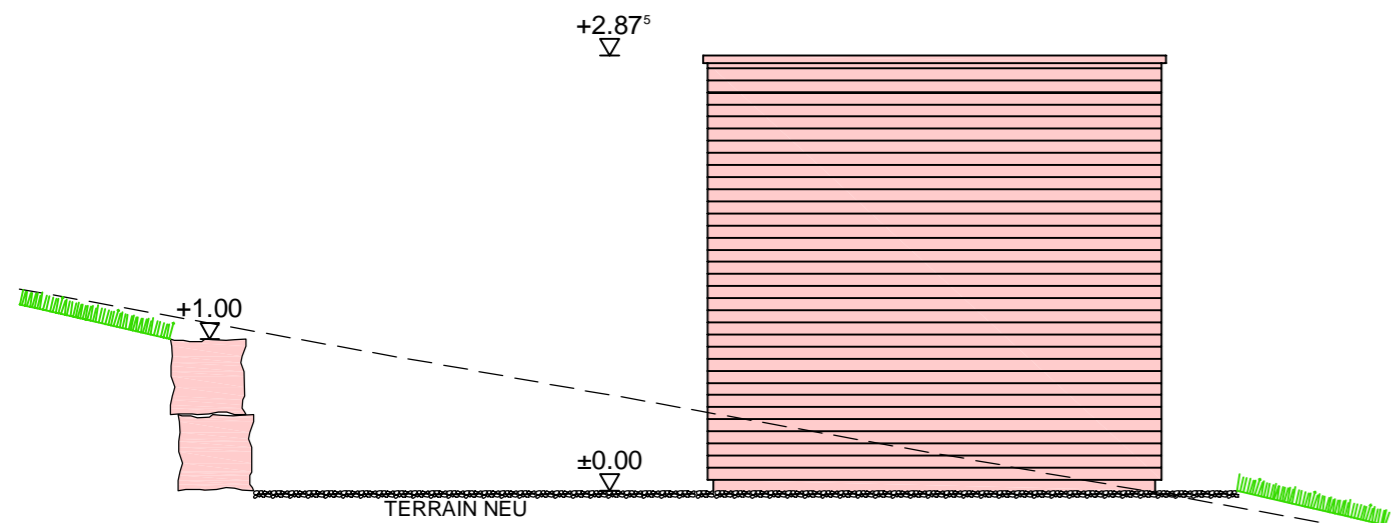

FASSADE SÜD

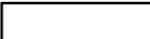

FASSADE WEST

-  BESTEHEND
-  ABBRUCH
-  NEU

DER GRUNDEIGENTÜMER:  
DER BAUHERR:

DER ARCHITEKT:

OK. FERTIG BODEN LAMASTALL = +/- 0.00 = 533.87 m.ü.M.

BAUHERR THOMAS GRAF PANORAMASTRASSE 5, 4654 LOSTORF	OBJEKT FASSADEN	PLANFORMAT 50 / 30	BAU-/PLANNUMMER 14-101 / 20
OBJEKT NEUBAU LAMASTALL PANORAMASTRASSE 5, 4654 LOSTORF	STATUS BAUGESUCH	MASSSTAB 1 : 50	ERSTELLDATUM 06.06.2014
<b>krebs</b> architekten		krebs architekten Hauptstrasse 19b, 4655 Stüsslingen	GEPLANT MK
		Fon 062 298 37 30 Fax 062 298 37 31	LETZTE ÄNDERUNG 16.06.2014
			info@krebs-architekten.ch www.krebs-architekten.ch

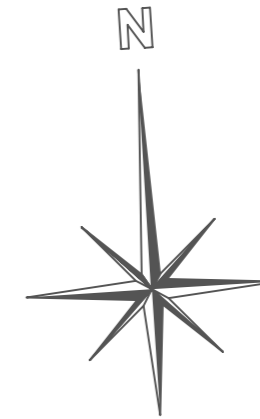
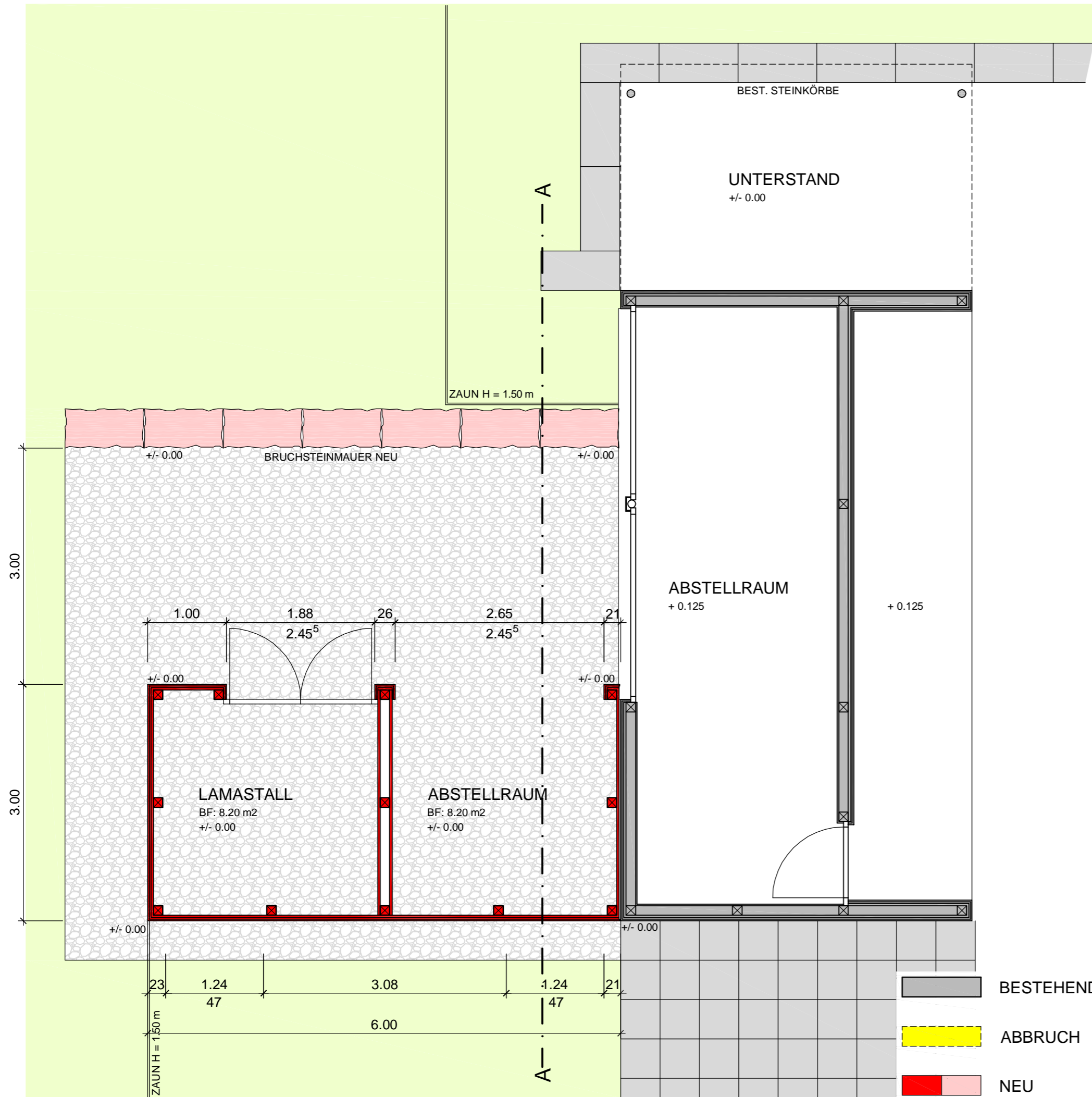

DER GRUNDEIGENTÜMER:  
DER BAUHERR:

DER ARCHITEKT:

OK. FERTIG BODEN LAMASTALL = +/- 0.00 = 533.87 m.ü.M.

- BESTEHEND
- ABBRUCH
- NEU

BAUHERR THOMAS GRAF PANORAMASTRASSE 5, 4654 LOSTORF	OBJEKT <b>GRUNDRISS</b>	PLANFORMAT <b>50 / 30</b>	BAU-/PLANNUMMER 14-101 / 10
			ERSTELLDATUM 06.06.2014
OBJEKT NEUBAU LAMASTALL PANORAMASTRASSE 5, 4654 LOSTORF	STATUS <b>BAUGESUCH</b>	MASSSTAB <b>1 : 50</b>	GEPLANT MK
			LETZTE ÄNDERUNG 16.06.2014
<b>krebs</b> architekten		krebs architekten Hauptstrasse 19b, 4655 Stüsslingen	Fon 062 298 37 30 Fax 062 298 37 31 info@krebs-architekten.ch www.krebs-architekten.ch

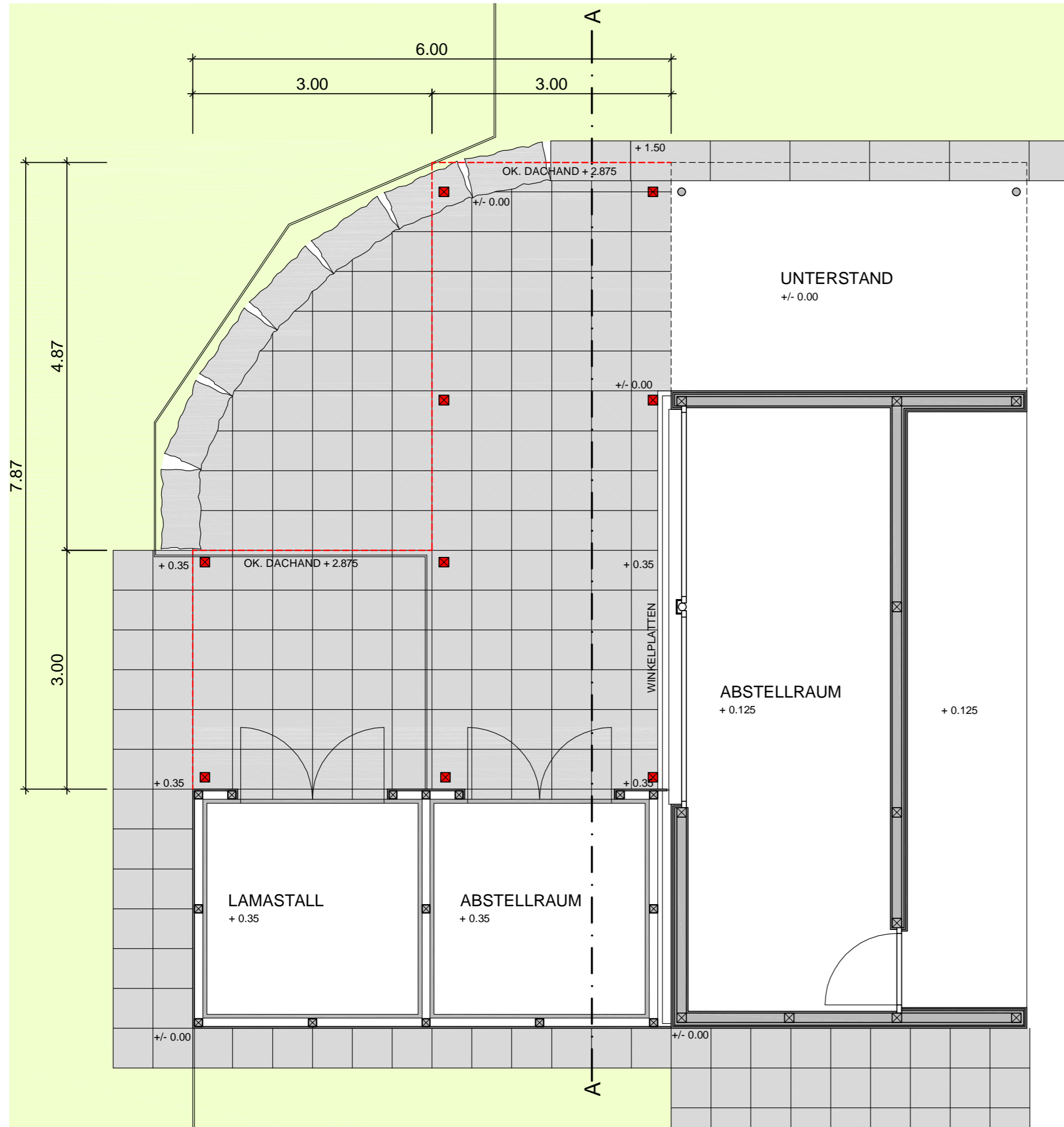

OK. FERTIG BODEN LAMASTALL = + 0.35 = 534.22 m.ü.M.

BAUHERR THOMAS GRAF PANORAMASTRASSE 5, 4654 LOSTORF	OBJEKT <b>GRUNDRISS</b>	PLANFORMAT <b>50 / 30</b>	BAU-PLANNUMMER 14-101 / 110
			ERSTELLDATUM 15.07.2015
OBJEKT VORDACH BEI LAMASTALL PANORAMASTRASSE 5, 4654 LOSTORF	STATUS <b>BAUGESUCH</b>	MASSSTAB <b>1 : 50</b>	GEPLANT MK
			LETZTE ÄNDERUNG 15.07.2015
<b>krebs</b> architekten		krebs architekten Hauptstrasse 19b, 4655 Stüsslingen	Fon 062 298 37 30 Fax 062 298 37 31 info@krebs-architekten.ch www.krebs-architekten.ch